

Elternverein der NMS Schwechat – Frauenfeld, Europaschule

Europaplatz 1

2320 Schwechat

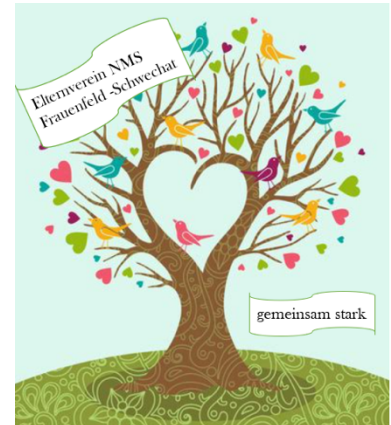

**Ansuchen um finanzielle Unterstützung für:**

- Wintersportwoche
- Sommersportwoche
- Projektwoche
- Sprachwoche
- Sonstiges: \_\_\_\_\_

Kosten der Veranstaltung: \_\_\_\_\_

Begründung des Ansuchens (unbedingt erforderlich):

Name des Schülers / der Schülerin: \_\_\_\_\_

Klasse: \_\_\_\_\_

Name & Adresse des Sorgepflichtigen: \_\_\_\_\_

Telefonnummer: \_\_\_\_\_

Email: \_\_\_\_\_

**Hinweis: Es werden bis zu 25% der Gesamtkosten vom Elternverein gefördert.**

Es ist kein Nachweis des Einkommens erforderlich.

Eine zusätzliche Unterstützung erhalten Sie unter bestimmten Voraussetzungen von der Stadtgemeinde Schwechat.

Formulare für Ansuchen um Förderung von Schulveranstaltungen, finden Sie unter:  
[www.schwechat.gv.at](http://www.schwechat.gv.at) -> Formulare -> Förderung Schulveranstaltungen.

Elternverein der NMS Schwechat – Frauenfeld, Europaschule

E-Mail: [elternverein.nmseuropaschule@gmail.com](mailto:elternverein.nmseuropaschule@gmail.com)

Obmann: Herr Franz PRETSCH

ZVR – Zahl: 660542371

Bankverbindung: Raiffeisen Schwechat

IBAN: 71 3282 3000 0000 47167